Van Der Schoot Trappen BV

Trapinformatie en assortiment

Van Der Schoot Trappen BV
Haven 15
5161 PB Sprang-Capelle
Telefoon: 0416-312293
Fax:0416-316786
Internet: www.vanderschoot.nl

Leuningmodellen

Leuning Ø38 mm Houtsoort Mahonie.
Deze is uitsluitend als muurleuning verkrijgbaar.
Artikelnummer: ML2038

Leuning 38 x 60mm bovenzijde vlak
Artikelnummer: ML2050

Leuning 38 x 90mm bovenzijde vlak
Artikelnummer: ML2051

Leuning 38 x 120mm bovenzijde vlak
Artikelnummer: ML2052

Leuning 38 x 60mm bovenzijde
geprofileerd Omega
Artikelnummer: ML2060

Leuning 38 x 90mm bovenzijde
geprofileerd Omega
Artikelnummer: ML2061

Leuning 38 x 120mm bovenzijde
geprofileerd Omega
Artikelnummer: ML2062

Leuning 65 x 75mm bovenzijde
geprofileerd Omega
Artikelnummer: ML2063

Leuning 38 x 60mm bovenzijde
geprofileerd D38
Artikelnummer: ML2070

Leuning 38 x 90mm bovenzijde
geprofileerd D38
Artikelnummer: ML2071

Leuning 38 x 120mm bovenzijde
geprofileerd D38
Artikelnummer: ML2072

Leuning 65 x 75mm bovenzijde
geprofileerd D38
Artikelnummer: ML2073

Balustermodellen

Hieronder staan onze balusters zoals wij ze standaard in ons pakket hebben. Voor de houten balusters is het wellicht ook mogelijk om bestaande balusters te reproduceren. Dit natuurlijk altijd in overleg.

RH1022 PH1001 PH1002 PH1003 PH1004 PH1005 RH1030 RH1031 RH1032 RH1033 RH1034 RH1035

KH1201 KH1202 KH1203 KH1204 KH1205 KH1206 KH1207 RM1101 RM1102 RM1103 RM1104 RM1105 RM1106 RM1107 RM1108

- Bovenstaande baluster PH1001 heeft een maatvoering van ±40 x 18mm,
- PH1002 t/m PH1005 hebben een maatvoering van ±60 x 18mm.
- De balusters van het type RH (uitgezonderd RH1022) worden gemaakt van hout met een kopmaat van ±40 x 40mm.
- Balusters van het type KH worden gemaakt van hout met een kopmaat ±42,5 x 42,5mm. Deze worden automatisch geplaatst onder een zwaardere hekregel.

nb.: Baluster RH1022 is onze standaard baluster.

Spillen

Spillen kunnen in vele varianten worden afgewerkt, daarvoor hebben we voor U een aantal standaard modellen samengesteld. Standaard worden alle spillen afgewerkt met een ronde kant van radius 6mm. Hieronder staan andere mogelijkheden die onderdeling ook te combineren zijn.

Standaard Spil 65 x 65 mm afgerond met R6

Artikelnummer: SP010

Standaard Spil 115 x 65 mm afgerond met R6

Artikelnummer: SP020

Standaard Spil 90 x 90 mm afgerond met R6

Artikelnummer: SP030

Bovenstaande spillen zijn volgens onze standaard maten. Het kan zijn dat er situaties zijn waarbij er een afwijkende maat nodig is. Ook dit is allemaal mogelijk.

Spilkoppen

Spillen kunnen aan de bovenkant op verschillende manieren worden afgewerkt. Standaard is vlak, zoals op de voorgaande pagina te zien is. Hieronder ziet U een aantal mogelijkheden die wij standaard in ons pakket hebben. Andere mogelijkheden zijn in overleg mogelijk.

Spilkop aan vier zijden schuin afgewerkt met "pyramidekop"

Artikelnummer: 110

Spilkop aan vier zijden schuin afgewerkt met "pyramidekop" en aan de bovenzijde een dwarsgroef gefreesd

Artikelnummer: 111

Spilkop met opgelijmde spilkap, afgewerkt met pyramidekop. Onderzijde kap is afgerond met R6

Artikelnummer: 112

Spilkop met opgelijmde spilkap, afgewerkt met diverse profileringen. Onderzijde kap is afgerond met R6

Artikelnummer: 113

Spilkop met opgelijmde spilkap, afgewerkt met diverse profileringen. Onderzijde kap is afgerond met R6

Artikelnummer: 114

Spilkop met opgelijmde spilkap, afgewerkt met diverse profileringen. Onderzijde kap is afgerond met R6

Artikelnummer: 115

Spilkoppen

Spilkop afgewerkt met houten bol, afgeronde hoeken. Dit is ook mogelijk zonder afgeronde hoeken.

Artikelnummer met afgeronde hoeken: 150
Artikelnummer zonder afgeronde hoeken: 151

Spilkop afgewerkt met houten knop, afgeronde hoeken. Dit is ook mogelijk zonder afgeronde hoeken.

Artikelnummer met afgeronde hoeken: 152
Artikelnummer zonder afgeronde hoeken: 153

Spilknop met aangelijmde spilkap, afgewerkt met infegreesde R6, zogenaamde "duivenjager".

Artikelnummer: 154

Spilkop afgewerkt met houten bol en onderliggende kraag.

Artikelnummer: 155

Spilkop afgewerkt met roestvast stalen bol, boldiameter 100mm. Deze is ook verkrijgbaar met diameter 80mm en 120mm. Onze standaard is 100mm.

Artikelnummer diameter 80mm: 180
Artikelnummer diameter 100mm: 181
Artikelnummer diameter 120mm: 182

Spilkop afgewerkt met gietijzeren knop, boldiameter 90mm. Deze is ook verkrijgbaar met boldiameter 110mm en 70mm. Onze standaard is 90mm.

Artikelnummer diameter 70mm: 183
Artikelnummer diameter 90mm: 184
Artikelnummer diameter 110mm: 185

Spilkop afgewerkt met gietijzeren sierkop, diameter 75mm. Deze is ook verkrijgbaar met boldiameter 100mm en 60mm. Onze standaard is 75mm.

Artikelnummer diameter 60mm: 186
Artikelnummer diameter 75mm: 187
Artikelnummer diameter 100mm: 188

Spilzijden

Spillen kunnen aan de zijden op verschillende manieren worden afgewerkt. Standaard is vlak, zoals op de voorgaande pagina te zien is. Hieronder ziet U een aantal mogelijkheden die wij standaard in ons pakket hebben. Het is natuurlijk ook mogelijk om in geval van gedraaide balusters spillen in dezelfde vorm te laten draaien als de balusters. Andere mogelijkheden zijn in overleg mogelijk.

Spil aan de zijden afgewerkt met ingevallen "vellingkant".

Artikelnummer: 1300

Spil aan de zijden afgewerkt met ingevallen "vellingkant"en één groef per zijde.

Artikelnummer: 1301

Spil aan de zijden afgewerkt met ingevallen "vellingkant"en twee groeven per zijde.

Artikelnummer: 1302

Spil aan de zijden afgewerkt met ingevallen "vellingkant"en drie groeven per zijde.

Artikelnummer: 1303

Voor het geven van het juiste artikelnummer voor de uitvoering van de spillen is een artikelnummer als volgt opgebouwd:

	Spilmodel -	Spilkop -	Spilzijde
Bijvoorbeeld:	SP030-	125-	1303

Bloktreden

Aan het begin van de trap is het in sommige situaties mogelijk om een bloktrede aan de trap te maken. We hebben daarin twee hoofdvormen gecreeerd die het meest voorkomen. Maar naturlijk is ook hier een afwijkende vorm in te bedenken en toe te passen.

Bloktrede in rechte uitvoering

Bloktrede in ronde uitvoering

Leuningdragers

Onderstaande muurleuningdragers zijn in de volgende uitvoeringen verkrijgbaar:

- 41: Messing gepolijst
- 42: Chroom
- 43: Matchroom
- 45: Matnikkel
- 48: Messing gebruineerd

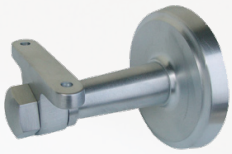

LD1806

LD1802

LD1815

LD1808

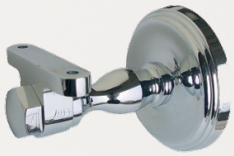

LD1805

LD1801

LD1809

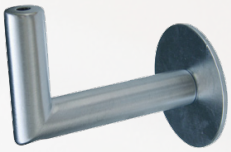

LD1813

LD1810

LD1807

LD1811

LD1814

LD1804

LD1803

LD1812

Onderstaande muurleuningdragers zijn uitgevoerd in RVS :

- 21: RVS - V2A geslepen met korrel 240

LD1818

LD1819

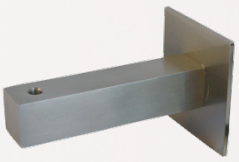

LD1820

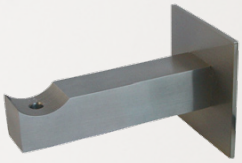

LD1821

LD17010

LD17020